323-PHFBW(-DS)

Steckverbinderklemmleiste
2 Schraubanschlüsse & Buchse mit Klemmfeder, für vertikale Steckrichtung

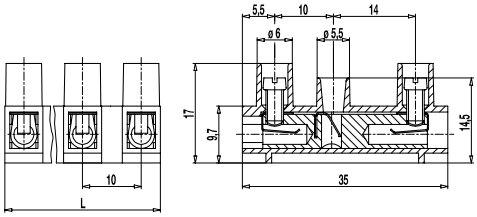

ALLGEMEINE DATEN

Raster	10 mm
Polzahlen	2 - 12
Verwendbar mit	322-SVW(-DS)
Anwendungsgebiet	Installationen, bei denen ein einfaches Schließen und Öffnen der Stromkreise erforderlich ist (jedoch nicht unter Spannung).

TECHNISCHE DATEN

Klemmbereich	*starr / flexibel / AWG*		
ohne DS/HDS	0,75 - 6 mm² / 0,75 - 4 mm² / 18 - 10 AWG		
mit DS/HDS	0,5 - 4 mm² / 0,5 - 2,5 mm² / 20 - 12 AWG		
Bemessungsquerschnitt	2,5 mm²		
Abisolierlänge	6 mm ± 0,5 mm		
Überspannungskategorie	III	III	II
Verschmutzungsgrad	3	2	2
Bemessungsspannung	400 V	630 V	1000 V
Bemessungsstoßspannung	6 kV	6 kV	6 kV
Bem.-isolationsspannung	450 V nach EN 60998-1		
Bemessungsstrom	Durchgangstrom 24 A max., Steckanschluss 15 A max.		
Nenndrehmoment	0,5 Nm		
Sonstige Angaben	Bemessungsdaten gelten in Verbindung mit 322-SVW(-DS) und ohne isolierende Unterlage.		

ZULASSUNGEN

	Strom [A]	Spannung [V]	Gruppe	AWG	[Nm]
	20	300	B	18 - 12	0,51
	20	300	B	26 - 10	0,51 [1]
	20	150	C	26 - 10	0,51 [1]
	5	300	D,E	26 - 10	0,51 [1]

MATERIALDATEN

Gehäusematerial	PA, natur, V-2
Kriechstromfestigkeit	CTI ≥ 600
Isolierstoffgruppe	I
Temperaturgrenzen	-40°C bis 100°C
Klemmkörper	Messing, vernickelt
Schraube	M3; Stahl verzinkt, blau passiviert
Drahtschutz	Zinnbronze, verzinnt
Feder	Bandstahl, rostfrei

SONDERAUSFÜHRUNG / ZUBEHÖR

- Beschriftungsmöglichkeiten auf und zwischen den Schraubenführungen
- Verbindungsbrücke 323-J

[1] für 323-PHFBW-DS gilt 26 - 12 AWG

AUSFÜHRUNGEN

Ausführung	Pole	Artikel	Artikelnummer	Artikel	Artikelnummer	Länge (L)	VPE
Standard	2	323-PHFBW/02	12.822.031	323-PHFBW-DS/02	32.822.031	18,00 mm	500
Standard	3	323-PHFBW/03	13.822.031	323-PHFBW-DS/03	33.822.031	28,00 mm	500
Standard	4	323-PHFBW/04	14.822.031	323-PHFBW-DS/04	34.822.031	38,00 mm	500
Standard	5	323-PHFBW/05	15.822.031	323-PHFBW-DS/05	35.822.031	48,00 mm	100
Standard	6	323-PHFBW/06	16.822.031	323-PHFBW-DS/06	36.822.031	58,00 mm	100
Standard	7	323-PHFBW/07	17.822.031	323-PHFBW-DS/07	37.822.031	68,00 mm	70
Standard	8	323-PHFBW/08	18.822.031	323-PHFBW-DS/08	38.822.031	78,00 mm	70
Standard	9	323-PHFBW/09	19.822.031	323-PHFBW-DS/09	39.822.031	88,00 mm	60
Standard	10	323-PHFBW/10	20.822.031	323-PHFBW-DS/10	40.822.031	98,00 mm	50
Standard	11	323-PHFBW/11	21.822.031	323-PHFBW-DS/11	41.822.031	108,00 mm	50
Standard	12	323-PHFBW/12	22.822.031	323-PHFBW-DS/12	42.822.031	117,00 mm	25

RoHS COMPLIANT

© Copyright by WECO
WECO® ist eine eingetragene Marke der WECO Electrical Connectors Inc.
Informationen in diesem Dokument können ohne vorherige Ankündigung geändert werden.
Bitte beachten Sie unsere Website für den vollständigen Haftungsausschluss.