340 / 340-F

Flachklemmleisten
Mittelschwere Ausführung mit Rillenflachklemmen, 3-polig

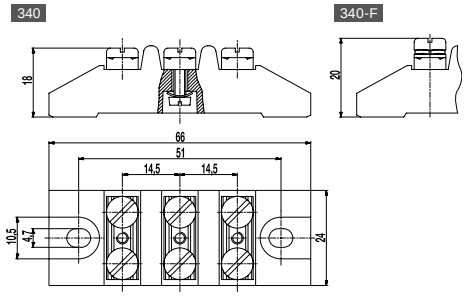

ALLGEMEINE DATEN

Polzahlen	3

TECHNISCHE DATEN

Klemmbereich	*starr / flexibel / AWG* 0,5 - 4 mm² / 0,5 - 1,5 mm² / 20 - 16 [1][2]
Bemessungsquerschnitt	4 mm²
Abisolierlänge	10 mm ± 0,5 mm
Isolationsspannung	450 V nach EN 60998-1
Bemessungsstrom	32 A
Nenndrehmoment	1,2 Nm
Anschraublöcher	ø 4,7 mm
Abstand	51 mm
Sockelbefestigung	Empfehlung: Schraube M4 mit passender Unterlegscheibe; max. Drehmoment 1,5 Nm; Verwendung einer elastischen & isolierenden Unterlage
Sonstige Angaben	Klemmleisten dürfen ohne Berücksichtigung der Luft- und Kriechstrecken nicht aneinander gereiht werden. Bemessungsdaten gelten bei Verwendung einer isolierenden Unterlage.

MATERIALDATEN

Sockelmaterial	Technische Keramik
Kriechstromfestigkeit	CTI ≥ 600
Isolierstoffgruppe	I
Temperaturgrenzen	-40°C bis 250°C
Federring	Stahl, verzinkt
Flachklemme	Messing, vernickelt
Schraube	M4; M3; Stahl, verzinkt
Unterlegscheibe	Stahl, verzinkt

SONDERAUSFÜHRUNG / ZUBEHÖR

- Ausführungen nur mit Unterlegscheiben

[1] Klemmbereich bei flexiblen- und AWG-Leitern wurde unter Verwendung von Adernendhülsen ermittelt. Verwendung von flexiblen Leitern ohne Aderendhülse wird nicht empfohlen.
[2] Es können 2 Leiter gleichen Querschnitts pro Pol angeschlossen werden

AUSFÜHRUNGEN

Artikel	Artikelnummer	VPE
340	52.636.011	36
340-F	50.636.011	36

RoHS COMPLIANT

© Copyright by WECO
Alle Rechte vorbehalten. WECO® ist eine Marke der WECO Group.
Informationen in diesem Dokument können ohne vorherige Ankündigung geändert werden.
Bitte beachten Sie unsere Website für den vollständigen Haftungsausschluss.